

UCHWAŁA Nr 265 / 2008
ZARZĄDU POWIATU INOWROCŁAWSKIEGO
z dnia 30 stycznia 2008 r.

w sprawie użyczenia pomieszczeń biurowych dla Powiatowego Inspektora Nadzoru Budowlanego w Inowrocławiu w budynku przy ul. Mątewskiej 17 w Inowrocławiu.

Na podstawie art.32 ust. 2 pkt 3 ustawy z dnia 5 czerwca 1998 r. o samorządzie powiatowym (Dz. U. z 2001 r. Nr 142, poz. 1592 z późn. zm.¹) oraz art. 25b ustawy z 21 sierpnia 1997 r. o gospodarce nieruchomościami (Dz. U. z 2004 r. Nr 261, poz. 2603 z późn. zm.²) uchwała się, co następuje:

§ 1. Użyczyć Powiatowemu Inspektorowi Nadzoru Budowlanego w Inowrocławiu siedem pomieszczeń biurowych na III piętrze w budynku przy ul. Mątewskiej 17 w Inowrocławiu oznaczonych numerami porządkowymi od 302 do 307 i 310 oraz pomieszczenie na archiwum na czas nieoznaczony.

§ 2. Biorący do używania będzie ponosił zwykłe koszty związane z eksploatacją przedmiotu użyczenia w wysokości proporcjonalnej do udziału powierzchni zajmowanych przez niego pomieszczeń do powierzchni użytkowej całego budynku oraz koszty rozmów telefonicznych i Internetu.

§ 3. Szczegółowe warunki użyczenia określić w umowie.

§ 4. Wykonanie uchwały powierzyć Staroście Inowrocławskiemu.

§ 5. Uchwała wchodzi w życie z dniem podpisania.

STAROSTA
Tadeusz Mątewski

WICESTAROSTA

Stawomir Szeliga

Członek Zarządu

Feliks Kruszka

2008-01-27.
Radca Prawny

Członek Zarządu

Franciszek Żak

Członek Zarządu

Andrzej Antoniewicz

¹ Zmiany tekstu jednolitego ustawy zostały ogłoszone w Dz. U. z 2002 r. Nr 23, poz. 220, Nr 62, poz. 558, Nr 113, poz. 984, Nr 153, poz. 1271, Nr 200, poz. 1688, Nr 214, poz. 1803, z 2003 r. Nr 162, poz. 1568 oraz z 2004 r. Nr 102, poz. 1055, Nr 167, poz. 1759 oraz z 2007 r. Nr 173, poz. 1218.

² Zmiany tekstu jednolitego zostały ogłoszone w Dz. U. z 2004 r. Nr 281, poz. 2782 oraz z 2005 r. Nr 130, poz. 1087, Nr 169, poz. 1420, Nr 175, poz. 1459, z 2006 r. Nr 104, poz. 708, Nr 220, poz. 1600 i poz. 1601 oraz z 2007 r. Nr 69, poz. 468 i Nr 173, poz. 1218.

UZASADNIENIE DO UCHWAŁY Nr ¹⁶⁵...../2008
ZARZĄDU POWIATU INOWROCŁAWSKIEGO
z dnia ^{30 lipca}.....2008 r.



w sprawie użyczenia pomieszczeń biurowych dla Powiatowego Inspektora Nadzoru Budowlanego w Inowrocławiu w budynku przy ul. Mątewskiej 17 w Inowrocławiu.

Podjęcie przedmiotowej uchwały uzasadniają następujące okoliczności faktyczne. Inspektorat jest urzędem nadzoru budowlanego wchodzącym w skład zespolonej administracji powiatowej, obsługującej powiatowego Inspektora Nadzoru Budowlanego, który realizuje zadania nadzoru budowlanego na obszarze powiatu Inowrocławskiego. Na podstawie umowy użyczenia z 1 lipca 2001 r. Powiatowy Inspektor korzystał z trzech pomieszczeń biurowych o powierzchni 50,30 m² w budynku przy ul. Roosevelta 36/38. Zwiększenie zatrudnienia w Inspektoracie spowodowało, że ilość zajmowanych pomieszczeń stała się niewystarczająca. Dyslokacja Inspektoratu do budynku Starostwa Powiatowego przy ul. Mątewskiej 17 w Inowrocławiu i przekazanie do używania siedmiu pomieszczeń biurowych na III piętrze o pow. 165,15 m² oraz pomieszczenia na archiwum o pow. 45,12 m² jest odpowiedzią na zwiększone potrzeby. Również decyzja o przeniesieniu Wydziału Architektury, Budownictwa i Inwestycji Starostwa Powiatowego z budynku przy ul. Roosevelta 36/38 do budynku przy ul. Mątewskiej 17 ma istotny wpływ na pracę Inspektoratu. Umieszczenie w budynku obu tych jednostek usprawnia ich pracę oraz obsługę interesantów.

Podstawę prawną podjęcia przedmiotowej uchwały stanowi art.32 ust. 2 pkt.3 ustawy z dnia 5 czerwca 1998 r. o samorządzie powiatowym (Dz. U. z 2001 r. Nr 142, poz. 1592 z późn. zm.) oraz art. 25b ustawy z 21 sierpnia 1997 r. o gospodarce nieruchomościami (Dz. U. z 2004 r. Nr 261, poz. 2603 z późn. zm.) Przepisy te stanowią, iż do zadań zarządu powiatu należy w szczególności gospodarowanie mieniem i powiatowym zasobem nieruchomości.

STAROSTWO POWIATOWE W INOWROCŁAWIU
budynek przy ul. Matewskiej 17

Pomieszczenia przeznaczone dla
Powiatowego Inspektora Nadzoru Budowlanego

	Biurowe - 165,15 m ²
	Archiwum - 45,12 m ²
<hr/>	
Razem:	210,27 m ²

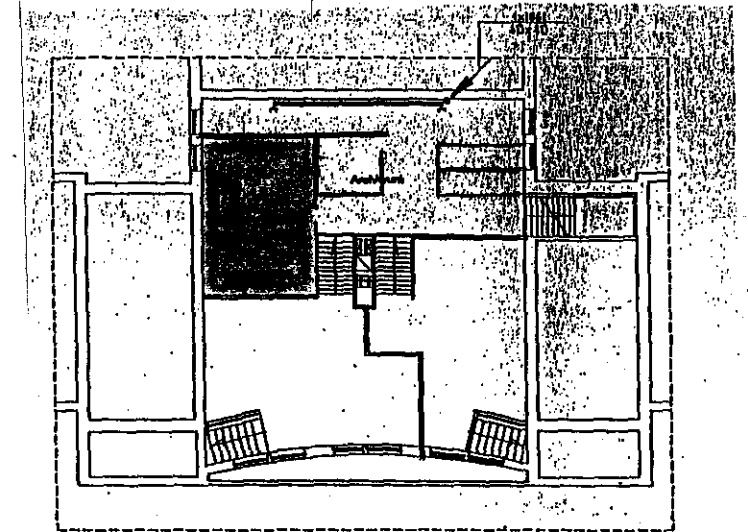

Piwnica (fragment)

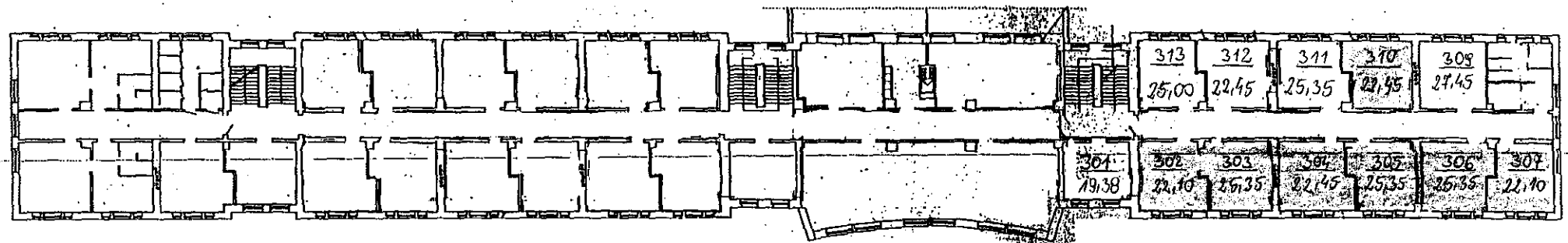

3 piętro