

wg rysunku ziemnego

c.d. wg projektu przyłącza

----- woda ciepła (cwu)
 ----- woda zimna (wz)
 oznaczenia średnic wg schematu:
 wz/cwu/

WOJCIECH PATYK
 mgr inż. urządzeń sanitarnych
 upr.bud.do projektowania bez ograniczeń
 w szczególności instalacji w zakresie sieci,
 instalacji i urządzeń cieplnych, wentylacyjnych,
 gazowych, wodociągowych i kanalizacyjnych
 nr ewid. KUPY 162/PD/S 66

GRUPA ARCHIPELAG		ARCHIPELAG PL
tytuł rysunku: INSTALACJA WODOCIĄGOWA - RZUT PARTERU		skala:
obiekt: JEDNORODZINNY DOM WOLNOSTOJĄCY "SŁONECZNIK"		branża: SANIT.
adres budowy: dz. nr 401/4 Mekska ul. Dworcowa		
projektant: Karol Grządziel	nr upr.: 347/00/DUW	podpis: <i>[Signature]</i>
PRACOWNIA PROJEKTOWA ARCHIPELAG ul. Czysła 2-4, 50-013 Wrocław, tel. 071/798 38 00, fax 071/798 38 69 biuro@archipelag.pl www.archipelag.pl		data: nr rys. S1

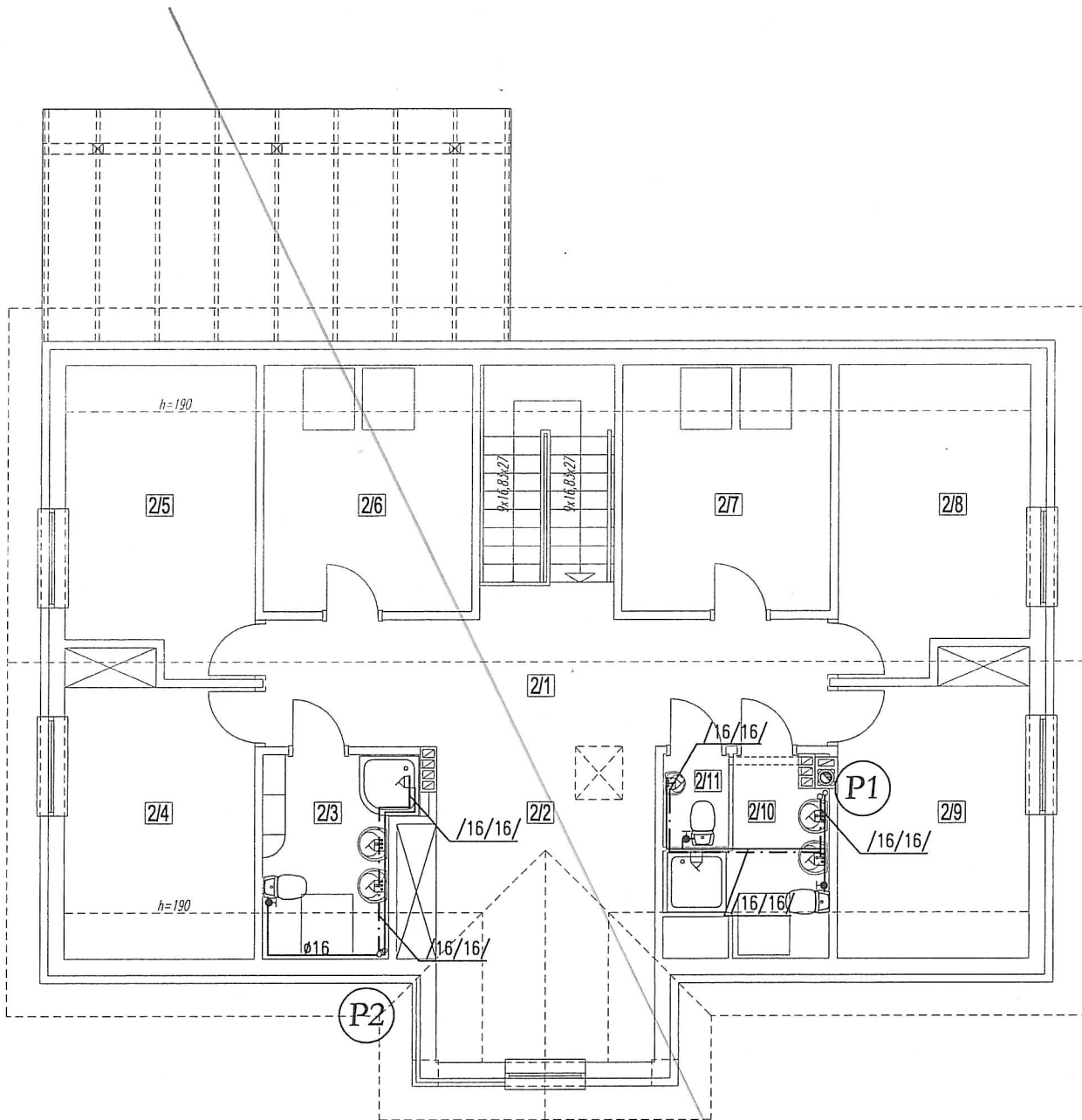

wg rysunku zamkniętego

WOJCIECH PAJYK
mgr inż. urządzeń sanitarnych
upr.bud.do projektowania bez ograniczeń
w specjalności instalacyjnej w zakresie sieci
instalacji i urządzeń cieplnych, wentylacyjnych,
gazowych, wodociągowych i kanalizacyjnych
nr ewid. KUP/105740/S/1012

----- woda ciepła (cwu)
———— woda zimna (wz)
oznaczenia średnic wg schematu:
wz/cwu/

GRUPA ARCHIPELAG

ARCHIPELAG PL

tytuł rysunku: INSTALACJA WODOCIĄGOWA - RZUT PODDASZA		skala:
obiekt: JEDNORODZINNY DOM WOLNOSTOJĄCY "SŁONECZNIK"		branża: SANIT.
adres budowy: dz. nr 4014 Majskie ul. Dworkowa		
projektant: Karol Grządziel	nr upr.: 347/00/DUW	podpis: <i>[Signature]</i>
PRACOWNIA PROJEKTOWA ARCHIPELAG ul. Czysta 2-4, 50-013 Wrocław, tel. 071/ 798 38 00, fax 071/798 38 69 biuro@archipelag.pl www.archipelag.pl		data: nr rys.: S2

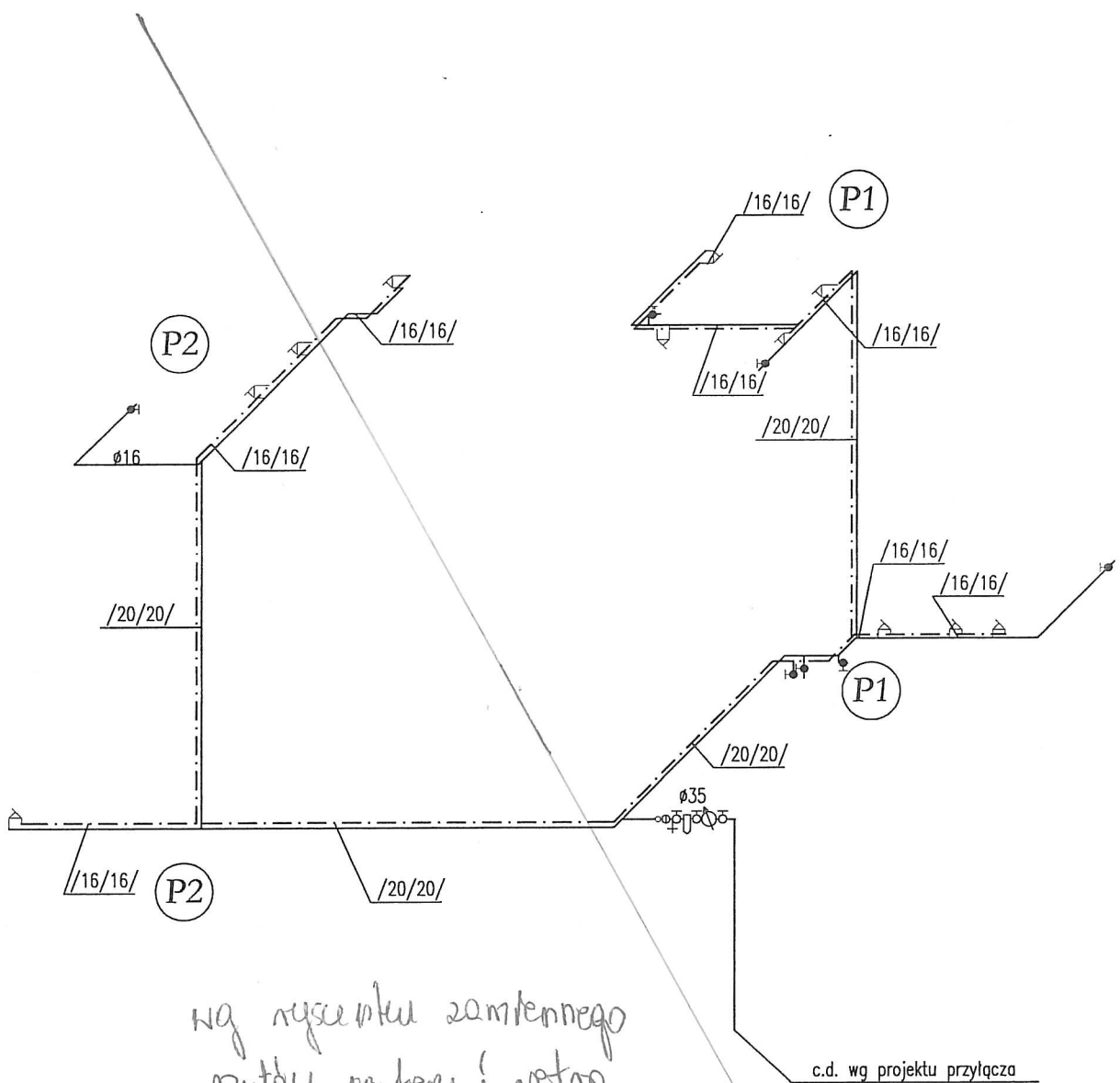

wg rysunku zamiennego
 rurociągów parteru i pierwsze
 instalacji wod-kan

c.d. wg projektu przyłącza

WOJCIECH PIĄTYK
 mgr inż. urządzeń sanitarnych
 upr.bud do projektowania bez ograniczeń
 w szczególności instalacyjnej w zakresie sieci,
 instalacji i urządzeń cieplnych, wentylacyjnych,
 gazowych, wodociągowych i kanalizacyjnych
 nr ewid. KUP/0058/P006308
 10.11.2012

----- woda ciepła (cwu)
 ————— woda zimna (wz)
 oznaczenia średnic wg schematu:
 wz/cwu/

GRUPA ARCHIPELAG

ARCHIPELAG PL

tytuł rysunku: INSTALACJA WODOCIĄGOWA - ROZWIINIĘCIE		skala:
obiekt JEDNORODZINNY DOM WOLNOSTOJĄCY "SŁONECZNIK"		branża: SANIT.
adres budowy: dz. nr 40/14 Mokosze ul. Dworcowa		
projektant: Karol Grządziel	nr upr.: 347/00/DUW	podpis: <i>[Signature]</i>
PRACOWNIA PROJEKTOWA ARCHIPELAG ul. Czysza 2-4, 50-013 Wrocław, tel. 071/ 798 38 00, fax 071/798 38 69 biuro@archipelag.pl www.archipelag.pl		data: nr rys. S3

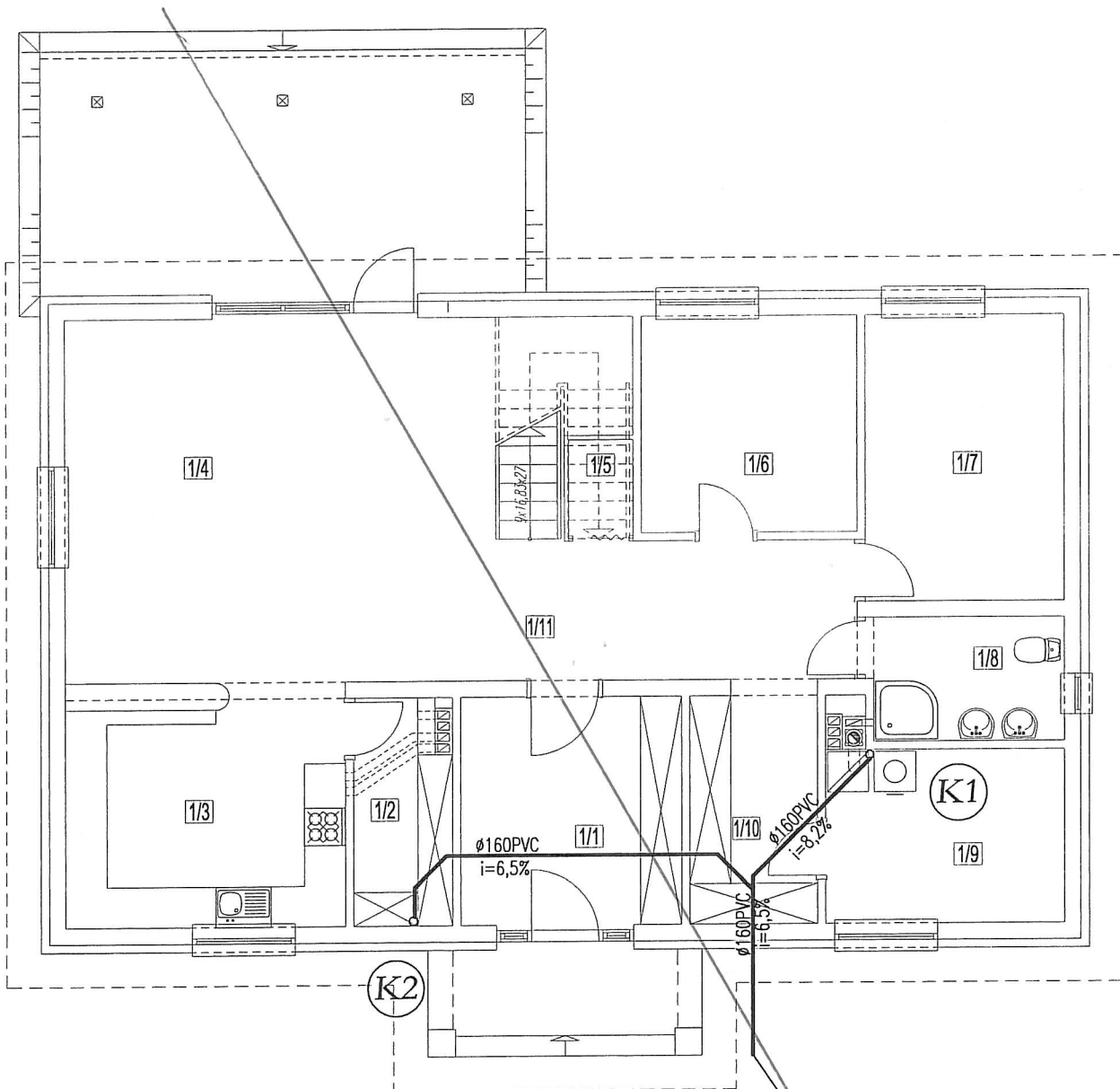

c.d. wg P.B. przyłącza kanalizacji sanitarnej

wg rysunku zamkowego

WOJCIECH PAŃK

mgr inż. urządzeń sanitarnych
 upr.bud.do projektowania bez ograniczeń
 w specjalności instalacyjnej w zakresie sieci
 instalacji i urządzeń ciepłych wentylacyjnych
 gazowych, wodociągowych i kanalizacyjnych
 nr ewid. KWF 0059/P.05106

kanalizacja sanitarne z rur PVC SDR 34

GRUPA ARCHIPELAG		ARCHIPELAG PL
tytuł rysunku: INSTALACJA KANALIZACYJNA - RZUT PARTERU		skala:
obiekt: JEDNORODZINNY DOM WOLNOSTOJĄCY "SŁONECZNIK"		branża: SANIT.
adres budowy: dz. nr 401/4 Yokside ul. DIONIZIO		
projektant: Karol Grządziel	nr upr.: 347/00/DUW	podpis: <i>[Signature]</i>
PRACOWNIA PROJEKTOWA ARCHIPELAG ul. Czysła 2-4, 50-013 Wrocław, tel. 071/ 798 38 00, fax 071/798 38 69 biuro@archipelag.pl www.archipelag.pl		data: nr rys. S4

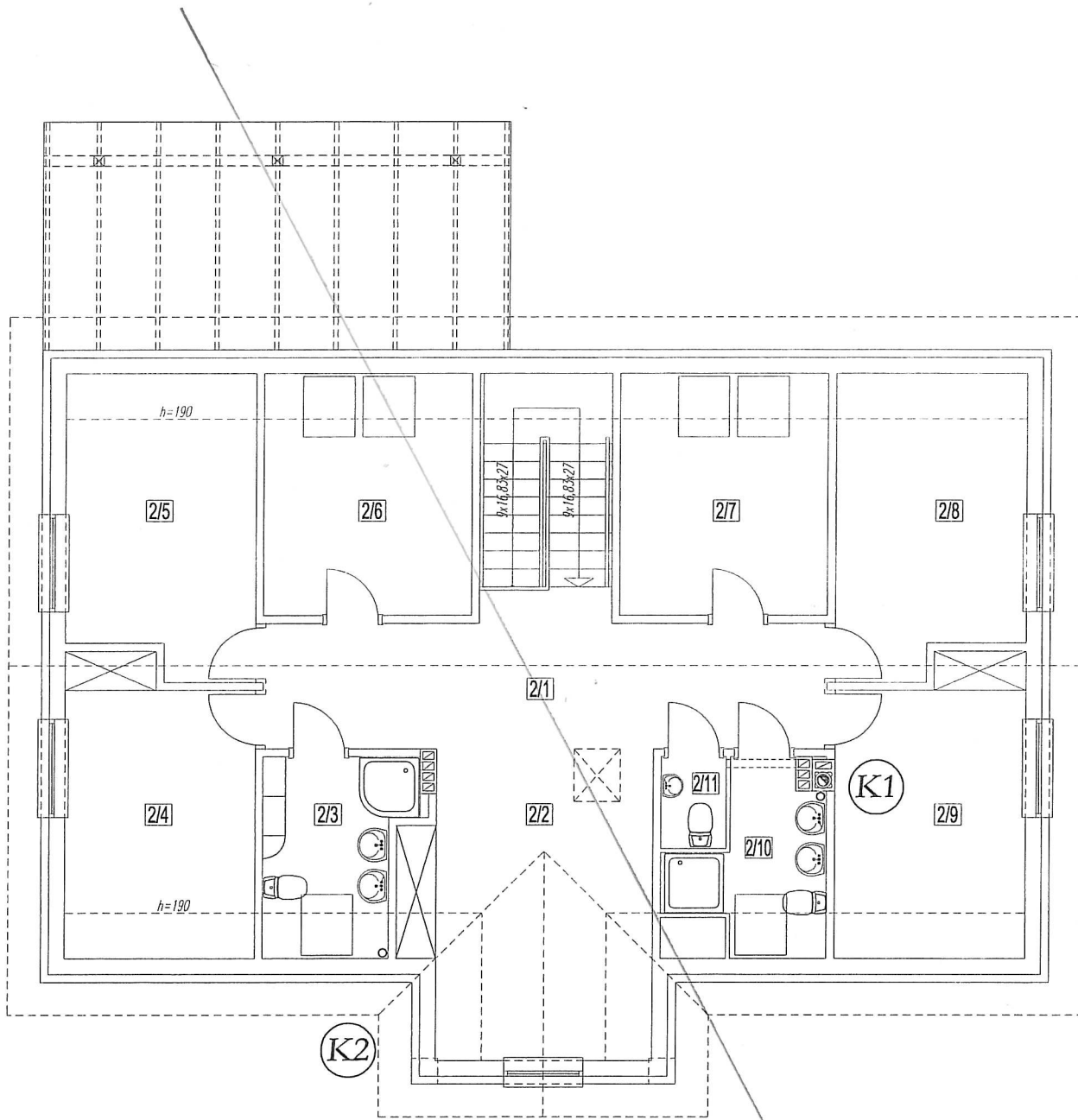

na rysunku zamiennego

WOJCIECH PATEK
mgr inż. urządzeń sanitarnych
upr.bud.do projektowania i bez ograniczeń
w specjalności instalacyjnej w zakresie sie-
instalacji i urządzeń cieplnych, wentylacji i
gazowych, wodociągowych i kanalizacyjnych
nr ewid. KAT.0005/PP/2012

GRUPA ARCHIPELAG		ARCHIPELAG PL
tytuł rysunku: INSTALACJA KANALIZACYJNA - RZUT PODDASZA		skala:
obiekt JEDNORODZINNY DOM WOLNOSTOJĄCY "SŁONECZNIK"		branża: SANIT.
adres budowy: dz nr 4014 Yoksisie ul. Dworcowa		
projektant: Karol Grządziel	nr upr.: 347/00/DUW	podpisał: <i>[Signature]</i>
PRACOWNIA PROJEKTOWA ARCHIPELAG ul. Czysza 2-4, 50-013 Wrocław, tel. 071/ 798 38 00, fax 071/798 38 69 biuro@archipelag.pl www.archipelag.pl		data: nr rys. S5

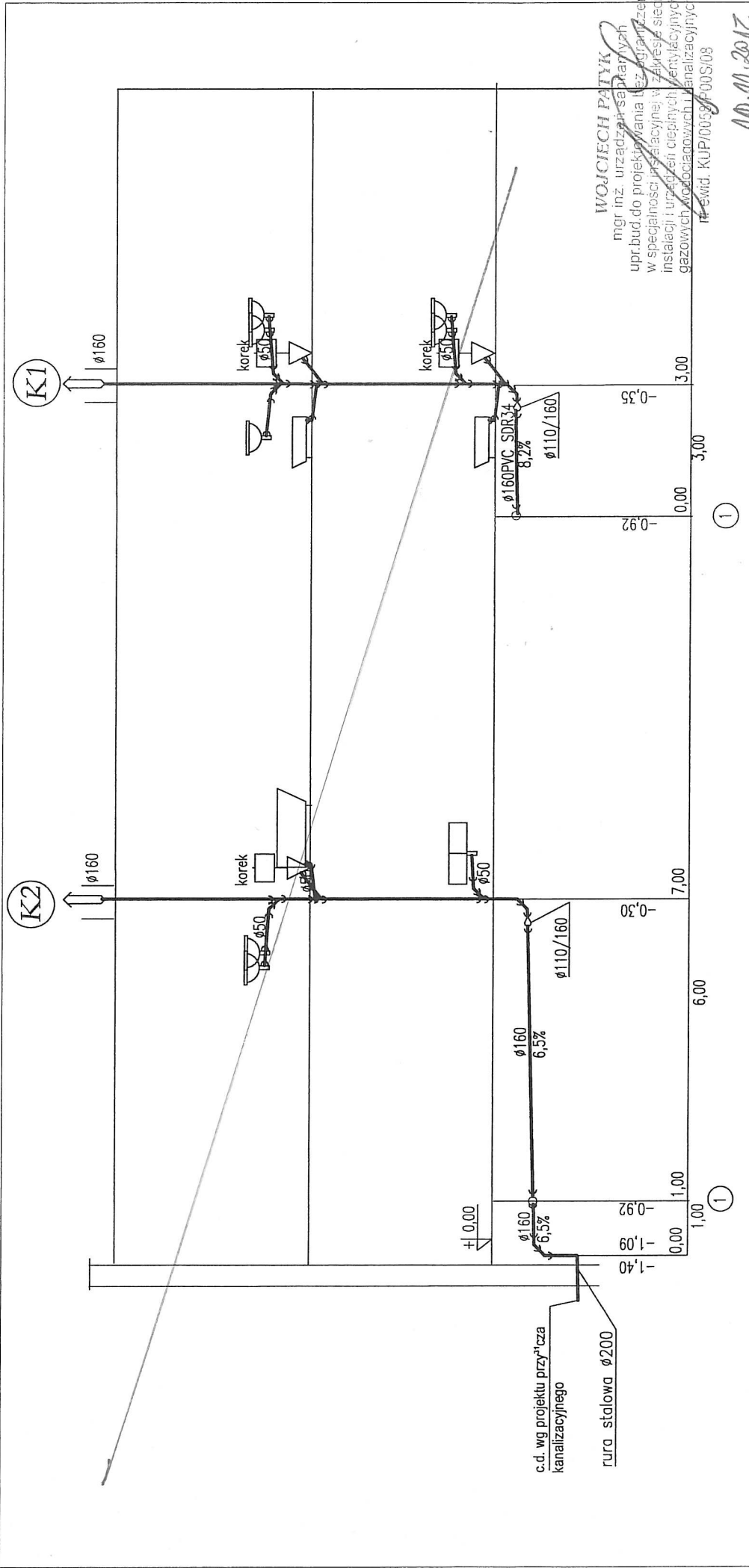

WOJCIECH PATEK
 mgr inż. urządzania systemami
 upr. bud. do projektowania i nadzoru
 w specjalności: instalacyjnej, w zakresie: sieci
 instalacji i urządzeń cieplnych, wentylacyjnych
 gazowych, wodociagowych i kanalizacyjnych
 nr ewid. KUP/0058/P/00S/08

10.11.2012

GRUPA ARCHIPELAG ARCHIPELAG.PL	
tytuł rysunku:	INSTALACJA KANALIZACJI - PROFIL
skala:	
obiekt:	JEDNORODZINNY DOM WOLNOSTOJĄCY "SŁONECZNIK"
branża:	SANIT.
adres budowy:	ul. M. 4014 Mokice ul. Dworcowa
projektant:	Karol Grządziel
nr upr.:	347/00/DUW
podpis:	
data:	
nr rys.:	S6

*wg rysunku zamknąć
 rurotę perforowaną i przetrzeć
 instalację wod-kan*

kanalizacja sanitarna z rur PVC SDR 34

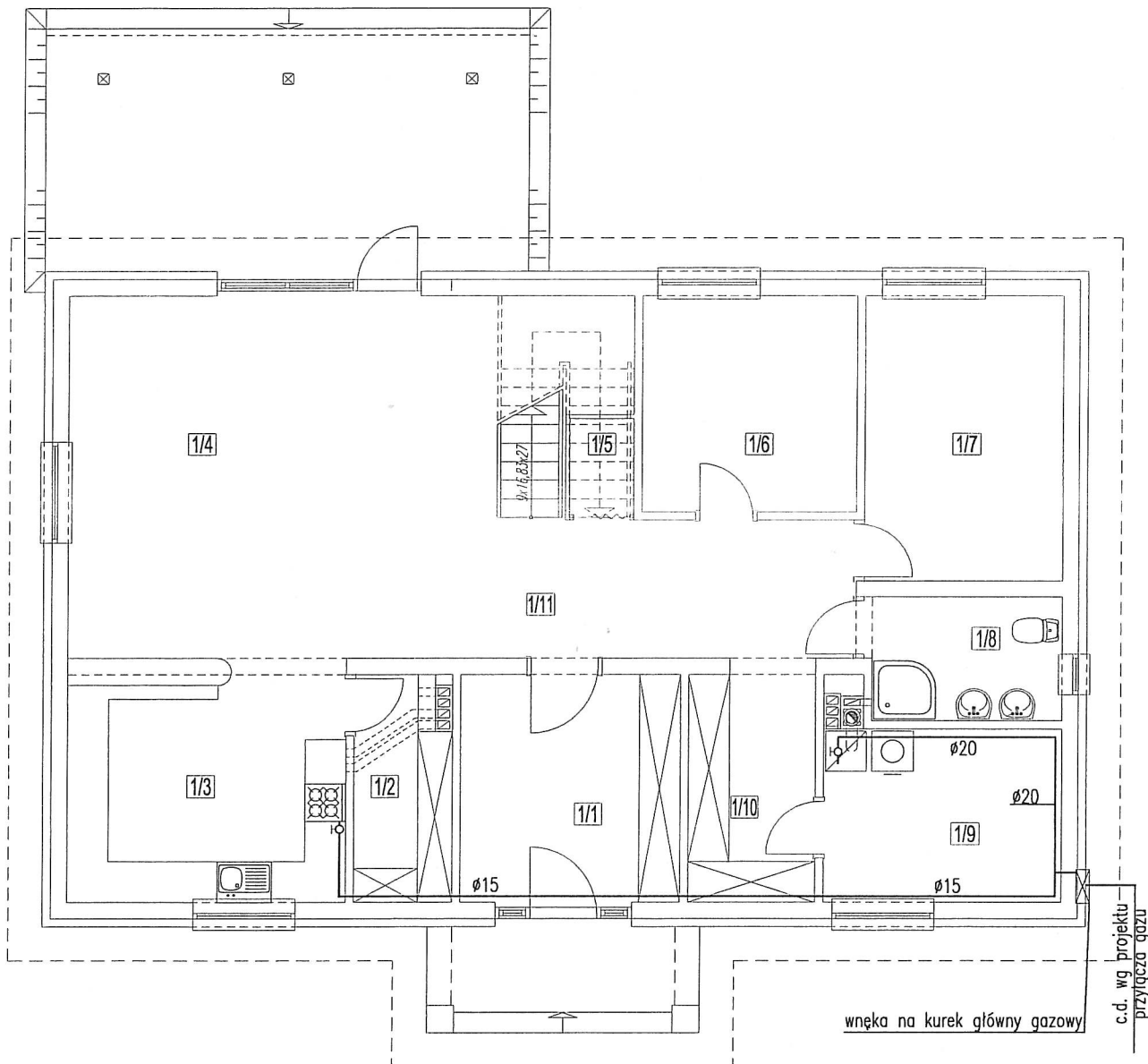

OZNACZENIA:

- instalacja gazowa z rur stalowych bez szwu
- R.O. rura ochronna
- K kocioł gazowy

WOJCIECH PATYK
mgr inż. urządzeń sanitarnych
upr.bud.do projektowania bez ograniczeń
w specjalności instalacyjnej w zakresie sieci
instalacji i urządzeń ciepłych wentylacyjnych
gazowych, wodociagowych i kanalizacyjnych
nr ewid. KUP/0058/P005/08

10.11.2012

GRUPA ARCHIPELAG		ARCHIPELAG PL
tytuł rysunku: INSTALACJA GAZU - RZUT PARTERU		skala:
obiekt JEDNORODZINNY DOM WOLNOSTOJĄCY "SŁONECZNIK"		branża: SANIT.
adres budowy: <i>dz. nr 601/4 Jelskie ul. Dworkowa</i>		
projektant: Karol Grządziel	nr upr.: 347/00/DUW	podpis: <i>[Signature]</i>
PRACOWNIA PROJEKTOWA ARCHIPELAG ul. Czysza 2-4, 50-013 Wrocław, tel. 071/ 798 38 00, fax 071/798 38 69 biuro@archipelag.pl www.archipelag.pl		data:
		nr rys. S7

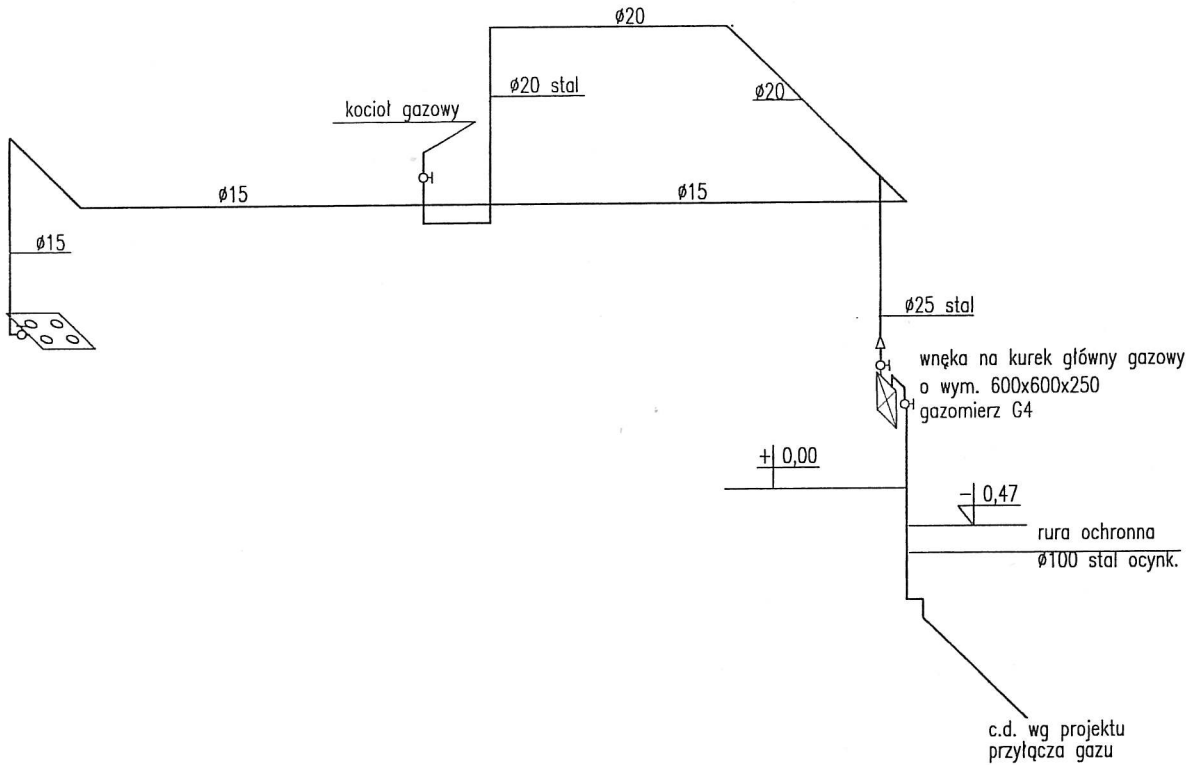

WOJCIECH PAŃK
mgr inż. urządzeń sanitarnych
upr.bud.do projektowania bez ograniczeń
w specjalności instalacyjnej w zakresie sieci
instalacji i urządzeń cieplnych, wentylacyjnych
gazowych, wodociagowych i kanalizacyjnych
nr ewid. KUP 0059/P00S/03
10.11.2012

OZNACZENIA:

- instalacja gazowa z rur stalowych bez szwu
- R.O. rura ochronna
- K kocioł gazowy

GRUPA ARCHIPELAG		ARCHIPELAG PL
tytuł rysunku: INSTALACJA GAZU - ROZWIŃCIE		skala:
obiekt: JEDNORODZINNY DOM WOLNOSTOJĄCY "SŁONECZNIK"		branża: SANIT.
adres budowy: <i>dz. nr 40/14 Yakside ul. Dworkowa</i>		
projektant: Karol Grządziel	nr upr.: 347/00/DUW	podpis: <i>[Signature]</i>
PRACOWNIA PROJEKTOWA ARCHIPELAG ul. Czysta 2-4, 50-013 Wrocław, tel. 071/ 798 38 00, fax 071/798 38 69 biuro@archipelag.pl www.archipelag.pl		data: nr rys. S8

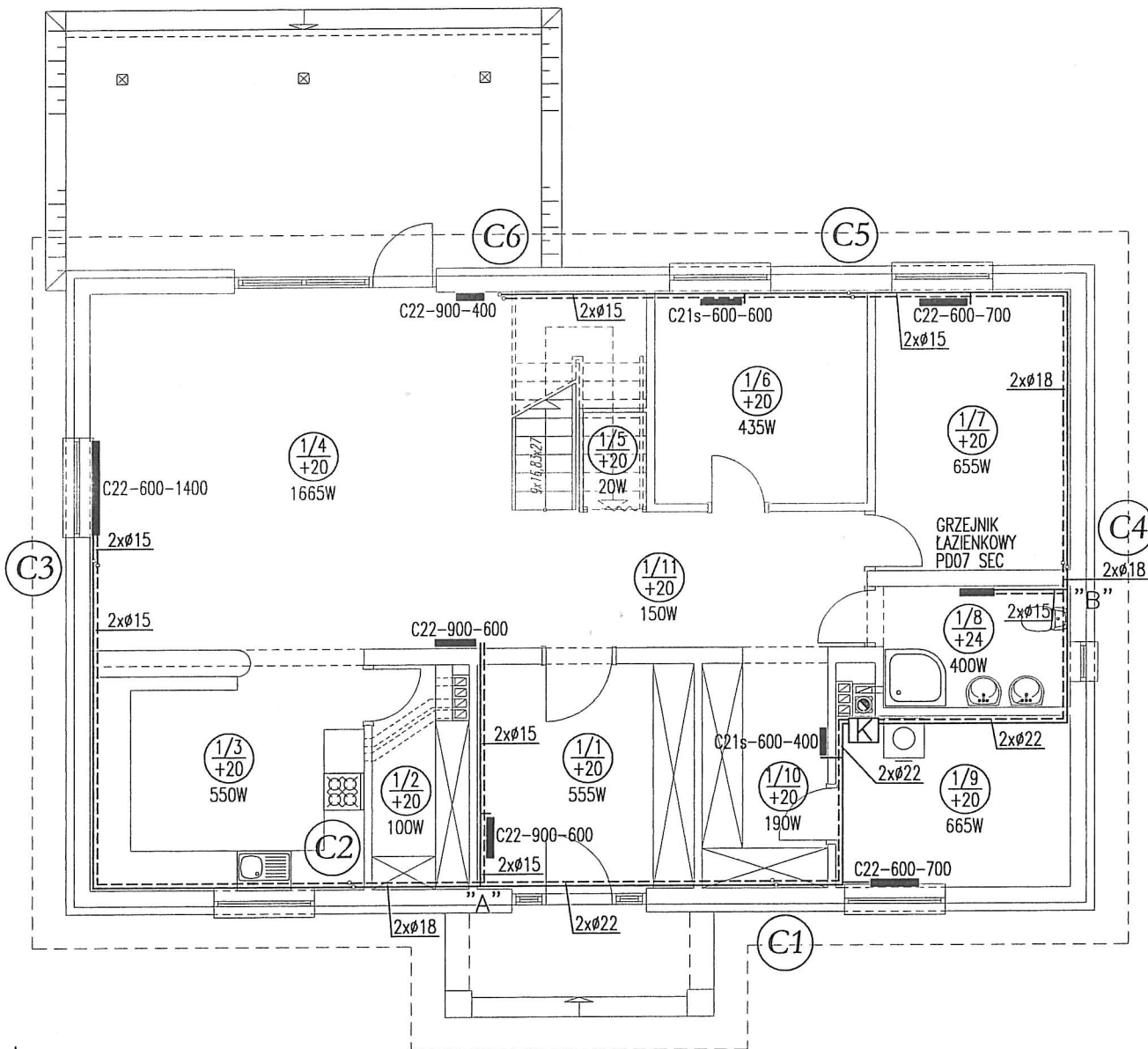

WOJCIECH PATEK
mgr inż. urządzeń sanitarnych
upr.bud.do projektowania bez ograniczeń
w szczególności instalacyjnej w zakresie sieci
instalacji i urządzeń ciepłych wentylacyjnych
gazowych wodociagowych i kanalizacyjnych
nr ewid. 14160/2014/PS/08

OZNACZENIA

- ===== PROJEKT INSTALACJI CO Z RUR MIEDZIANYCH
- K - KOCIOŁ GAZOWY JEDNOFUNKCYJNY TYP ZSE-24-3MFK-EUROSTAR
FIRMY JUNKERS Z ZASOBNIKIEM C.W.U. SO 200-1 I KONSOLĄ PODŁĄCZENIOWĄ
- C22-600-400 - GRZEJNIKI STALOWE PŁYTOWE PURMO C FIRMY RETTIG HEATING
- PDO5 SEC - GRZEJNIK ŁAZIENKOWY DOLCEA FIRMY RETTIG HEATING

(C1) - NR PIONU

GRUPA ARCHIPELAG		ARCHIPELAG PL
tytuł rysunku: INSTALACJA C.O. - RZUT PARTRU		skala:
obiekt: JEDNORODZINNY DOM WOLNOSTOJĄCY "SŁONECZNIK"		branża: SANIT.
adres budowy: <i>sz. nr 401/4 Yehusie ul. Dworcowa</i>		
projektant: Karol Grządziel	nr upr.: 347/00/DUW	podpis: <i>[Signature]</i>
PRACOWNIA PROJEKTOWA ARCHIPELAG ul. Czysza 2-4, 50-013 Wrocław, tel. 071/ 798 38 00, fax 071/798 38 69 biuro@archipelag.pl www.archipelag.pl		data: nr rys.: S9

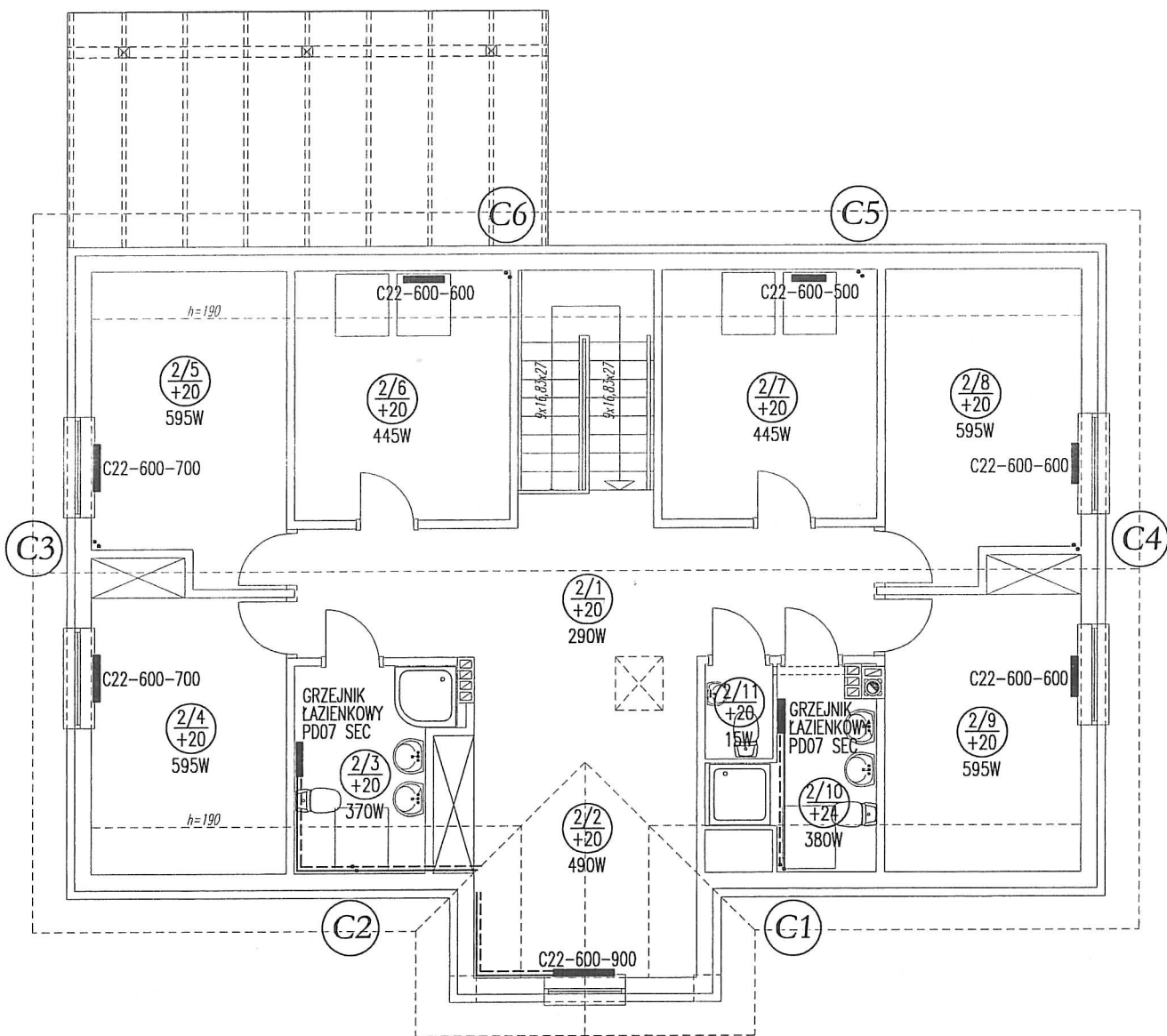

WOJCIECH PAJTA
 mgr inż. urządzeń sanitarnych
 upr.bud.do projektowania bez ograniczeń
 w specjalności instalacyjnej w zakresie sieci
 instalacji i urządzeń cieplnych, wentylacyjnych,
 gazowych, wodociagowych i kanalizacyjnych
 nr ewid. KUP/0058/P005/08
W. Pajta

OZNACZENIA

===== PROJEKT INSTALACJI CO Z RUR MIEDZIANYCH
 C22-600-400 - GRZEJNIKI STALOWE PLYTOWE PURMO C FIRMY RETTIG HEATING

⊙ - NR PIONU

GRUPA ARCHIPELAG		ARCHIPELAG.PL
tytuł rysunku: INSTALACJA C.O. - RZUT PODDASZA		skala:
obłekt: JEDNORODZINNY DOM WOLNOSTOJĄCY "SŁONECZNIK"		branża: SANIT.
adres budowy: <i>ul. nr 401/4 Yokisice ul. Długołęka</i>		
projektant: Karol Grządziel	nr upr.: 347/00/DUW	podpis: <i>[Signature]</i>
PRACOWNIA PROJEKTOWA ARCHIPELAG ul. Czysza 2-4, 50-013 Wrocław, tel. 071/ 798 38 00, fax 071/798 38 69 biuro@archipelag.pl www.archipelag.pl		data: nr rys. S10

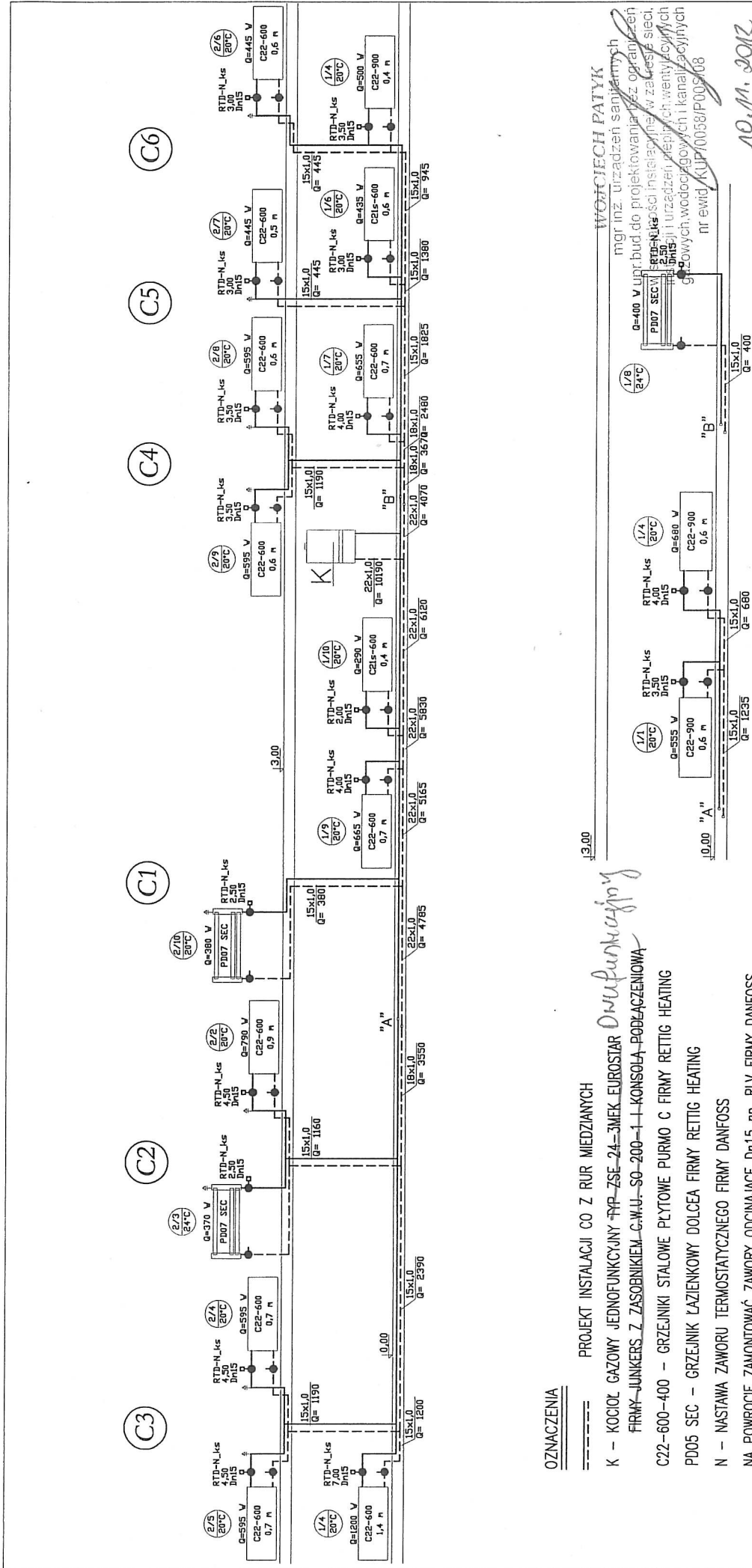

OZNACZENIA

===== PROJEKT INSTALACJI CO Z RUR MIĘDZYCIĄCH

K - KOCIOŁ GAZOWY JEDNOFUNKCYJNY RP-ZSE-24-3MEK-EUROSTAR DWUFUNKCYJNY FIRMY JUNKERS Z ZASOBNIKIEM C-W.U.-SO-200-1 I KONSOLĄ PODŁĄCZENIOWĄ

C22-600-400 - GRZEJNIKI STALOWE PŁYTOWE PURMO C FIRMY RETTIG HEATING

PD05 SEC - GRZEJNIKI ŁAZIENKOWY DOLCEA FIRMY RETTIG HEATING

N - NASTAWA ZAWORU TERMOSTATYCZNEGO FIRMY DANFOSS

NA POWROTCIE ZAMONTOWAĆ ZAWORY ODCINAJĄCE Dn15 np. RLV FIRMY DANFOSS

Ⓢ - NR PIONU

13,00

WOCIECH PAŃK
 mgr inż. urządzeń sanitarnych
 Q=400 V ur.bud do projektowania bez ograniczeń
 PD07 SEC RTD-N, Ks instalacja w zakresie sieci
 Dn15 Dn15 RTD-N, Ks RTD-N, Ks Dn15 RTD-N, Ks Dn15
 2,50 2,50 2,50 2,50
 2,50 2,50 2,50 2,50
 nr ewid. KUP/0038/P005/08

10.11.2012

GRUPA ARCHIPELAG ARCHIPELAG.PL		tytuł rysunku: INSTALACJA C.O. - ROZWINIĘCIE	skala:
		obiekt: JEDNORODZINNY DOM WOLNOSTOJĄCY "SŁONECZNIK"	branża: SANIT.
adres budowy: <i>dz.m. 401/4</i> Yasowie ul. Onosowa		nr apr.: 347/00/DUW	podpis: <i>[Signature]</i>
PRACOWNIA PROJEKTOWA ARCHIPELAG ul. Czysła 2-4, 50-013 Wrocław, tel. 071 798 38 00, fax 071 798 38 69 biuro@archipelag.pl www.archipelag.pl		data: 	nr rys.: S11

Słup lini n. n. Przyłącze powietrzne Zaciski prądowe budynku

WERSJA 1

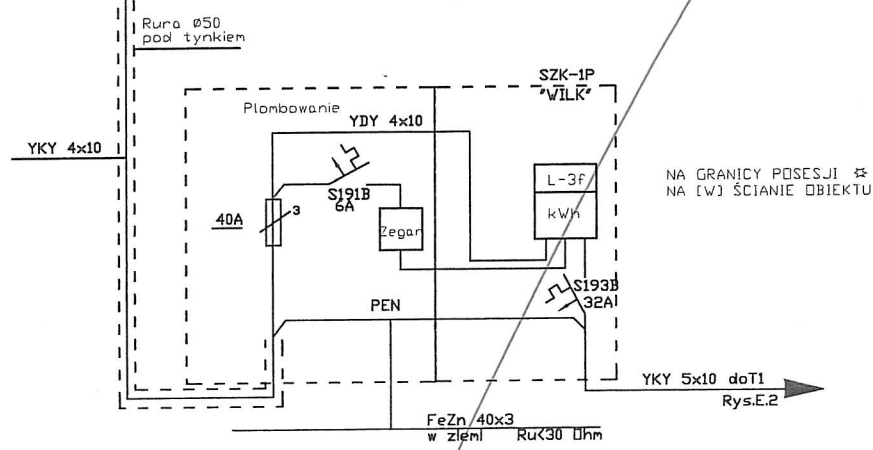

WERSJA 2

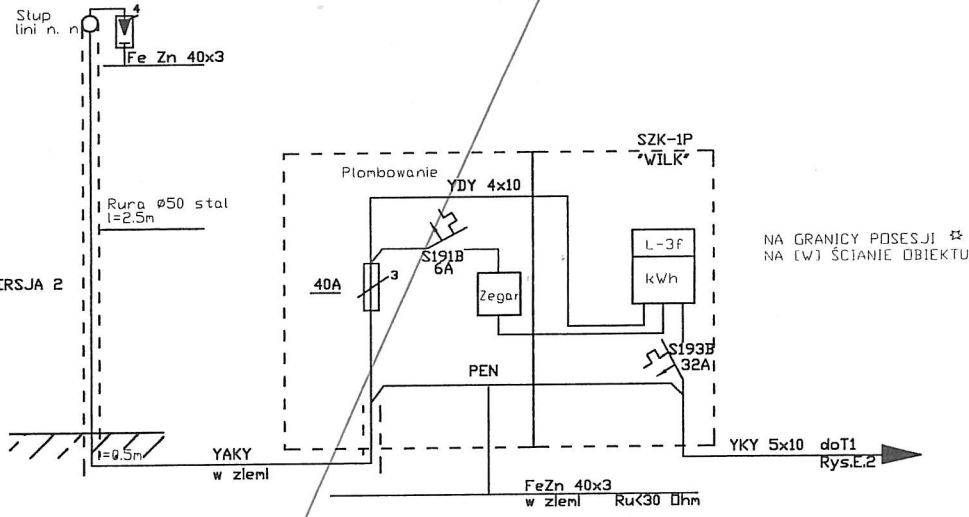

WERSJA 3

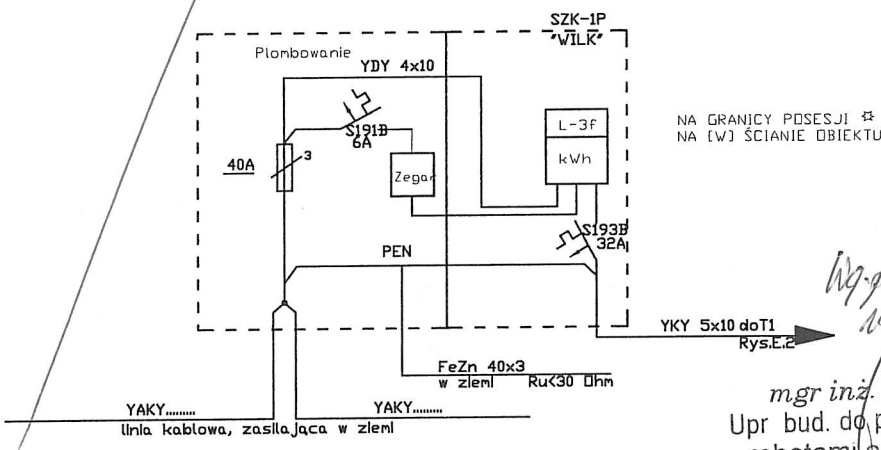

Wpłynęło zamówienie 10.11.2018

mgr inż. Edward Koaliński
Upr. bud. do projektowania i kierowania robotami elektrycznymi bez ogr
Nr ewid. UAB KZ-7210/199/89
RZECZOZNAWCA SEP 445/8 i 589/15

UWAGI:

1. WERSJĘ ZASILANIA OBIEKTU WYBRAĆ ZGODNIE Z TECHNICZNYMI WARUNKAMI PRZYŁĄCZENIA WYDANYMI PRZEZ ZAKŁAD ENERGETYCZNY PRZYŁĄCZA
 2. WPISAĆ RODZAJ KABLA (PRZEWODU)
 3. W PRZYPADKU WYBORU 1-STREFOWEGO UKŁADU POMIAROWO-RÓZLICZENIOWEGO, WYKREŚLIĆ ZEGAR I JEGO ZABEZPIECZENIE
- NIEPOTRZEBNE SKREŚLIĆ

GRUPA ARCHIPELAG		ARCHIPELAG PL
tytuł rysunku: SCHEMAT ZASILANIA OBIEKTU		skala:
obiekt: JEDNORODZINNY DOM WOLNOSTOJĄCY "SŁONECZNIK"		branża: ELEK.
adres budowy:		
projektant: Dariusz Koński	nr upr.: 124/01/DUW	podpis:
PRACOWNIA PROJEKTOWA ARCHIPELAG ul. Czysza 2-4, 50-013 Wrocław, tel. 071/798 38 00, fax 071/798 38 69 biuro@archipelag.pl www.archipelag.pl		nr rys. E1

T1
WXL 3x24
FAEL

YKY 5x10

z SZK-1F
RYS. E.1

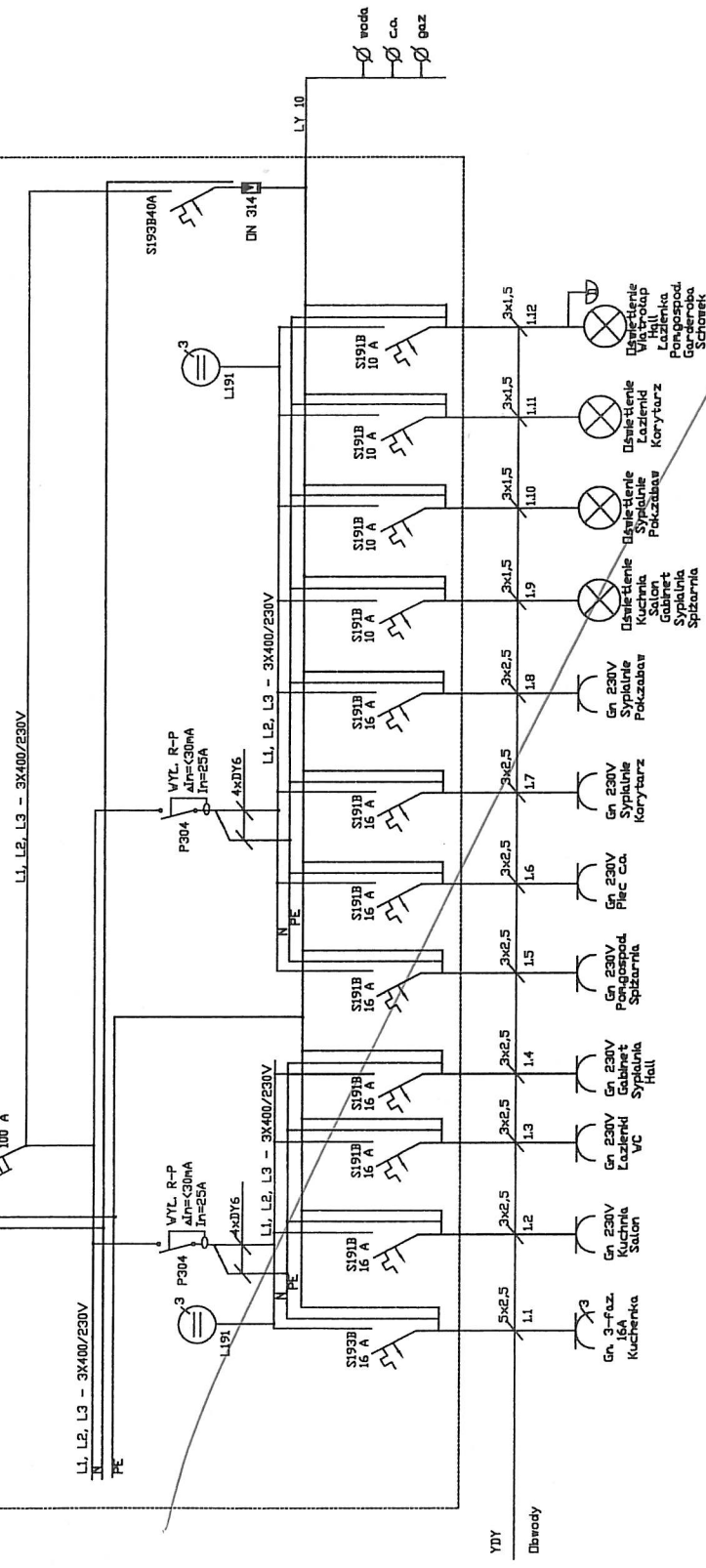

GRUPA ARCHIPELAG **ARCHIPELAG PL**

tytuł rysunku:	SCHEMAT IDEOWY TABLICZY T1	skala:	
obiekt:	JEDNORODZINNY DOM WOLNOSTOJĄCY "SŁONECZNIK"	branża:	ELEK.
adres budowy:			
projektant:	Dariusz Kosiński	nr upr.:	124/01/DUW
		data:	
		nr rys.:	E2
PRACOWNIA PROJEKTOWA ARCHIPELAG ul. Czysia 2-4, 50-013 Wrocław, tel. 071/796 38 00, fax 071/798 38 69 biuro@archipelag.pl www.archipelag.pl			

*wg projektu zamiennego
10.11.2012r.*

mgr inż. Edward Kozłiński
Upr bud. do projektowania i kierowania
robotami elektrycznymi bez ogr
Nr ewid. UAB-KZ-7210/199/89
RZECZONAWCA SEP 445/8 i 589/15

UWAGA!
Wszystkie elementy rozdzielni
produkcyj FAEL

OCRONA PRZED PORĄŻENIEM
SZYBKIE WYŁĄCZENIE ZASILANIA
ODBIORY TN-S

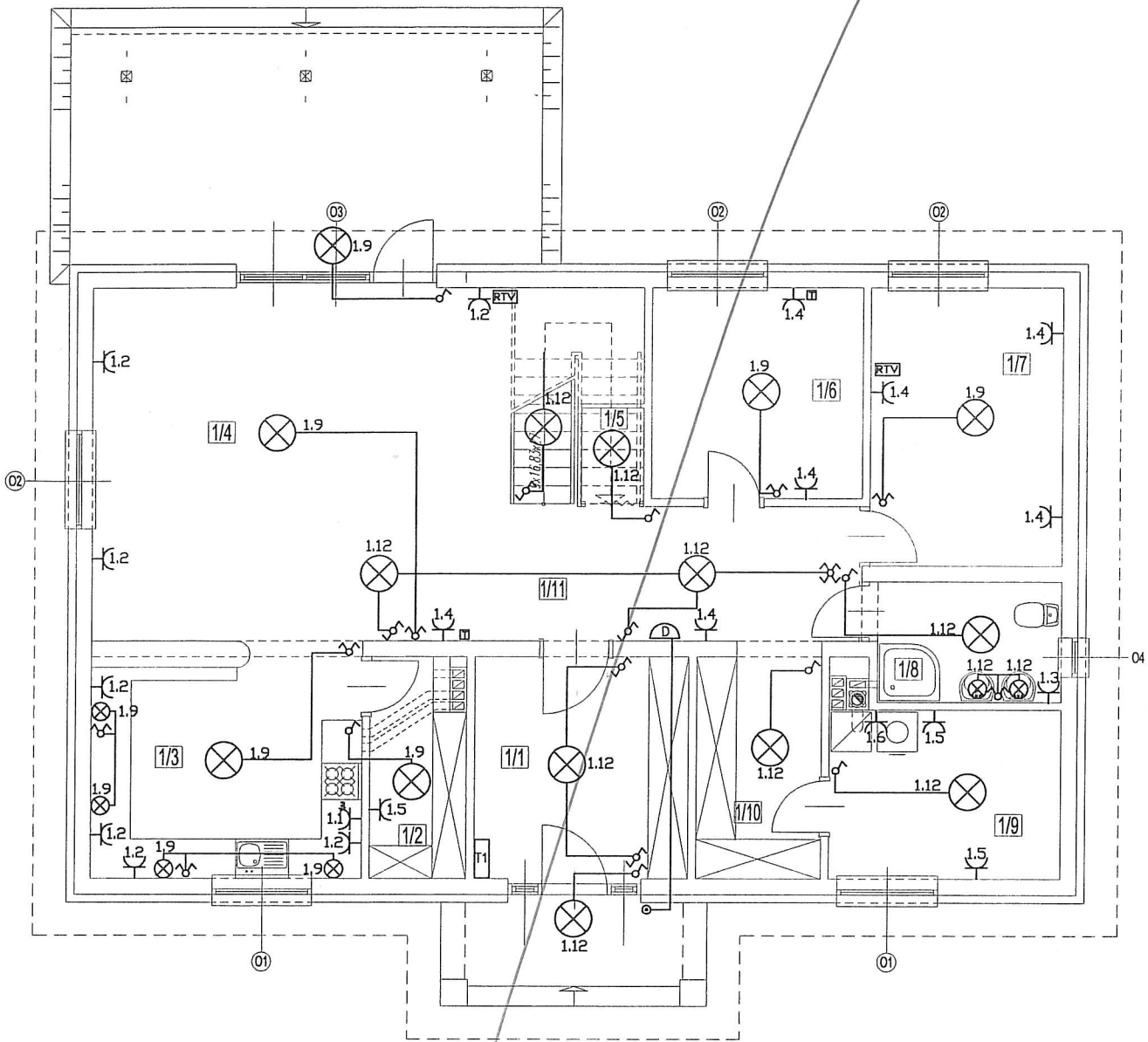

1/1	WIATROŁAP terakota	1/5	SCHOWEK parkiet	1/9	POM. GOSPODARCZE terakota
1/2	SPIŻARNIA terakota	1/6	GABINET parkiet	1/10	GARDEROBA parkiet
1/3	KUCHNIA terakota	1/7	SYPIALNIA parkiet	1/11	GARDEROBA parkiet
1/4	SALON parkiet	1/8	ŁAZIENKA terakota		

*wg. projektu zamkniętego
10.11.2012r.*

mgr inż. Edward Kozłowski
Upr. bud. do projektowania i kierowania
robotami elektrycznymi bez ogr.
Nr ewid. UAB-KZ-7210/199/89
RZECZOZNAWCA SEP 445/8 i 589/15

LEGENDA:

- ⊗ - wypust oświetleniowy
- ⌋ - podwójne gniazdo elektr. 230V
- ⌋³ - gniazdo elektr. - sitowe 400V
- ⊙ - przycisk dzwonek
- D - dzwonek
- RTV - gniazdo RTV-SAT
- T - gniazdo telefoniczne

GRUPA ARCHIPELAG		ARCHIPELAG PL
tytuł rysunku: PLAN INSTALACJI ELEKTRYCZNEJ PARTERU		skala: 1:100
obiekt: JEDNORODZINNY DOM WOLNOSTOJĄCY "SŁONECZNIK"		branża: ELEK.
adres budowy:		
projektant: Dariusz Koński	nr upr.: 124/01/DUW	podpis:
PRACOWNIA PROJEKTOWA ARCHIPELAG ul. Czysta 2-4, 50-013 Wrocław, tel. 071/ 798 38 00, fax 071/798 38 69 biuro@archipelag.pl www.archipelag.pl		data: nr rys.: E3

107

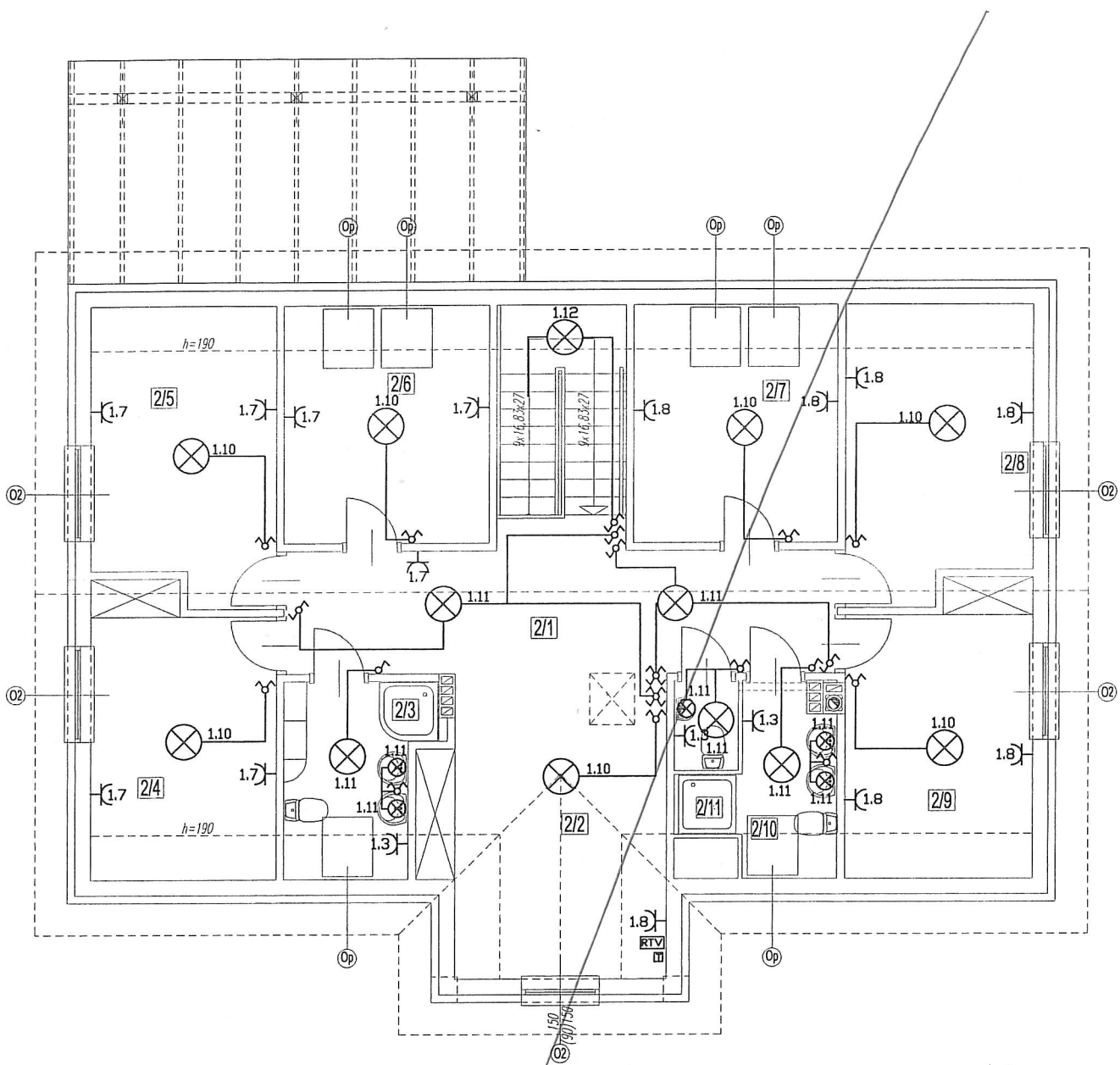

2/1	KORYTARZ parkiet	2/5	SYPIALNIA parkiet	2/9	SYPIALNIA parkiet
2/2	POKOJ ZABAW parkiet	2/6	SYPIALNIA parkiet	2/10	ŁAZIENKA terakota
2/3	ŁAZIENKA terakota	2/7	SYPIALNIA parkiet	2/11	WC terakota
2/4	SYPIALNIA parkiet	2/8	SYPIALNIA parkiet		

*Np. projektu zamiennego
10.11.2012r.*

*mgr inż. Edward Kozłowski
Upr bud do projektowania i kierowania
robotami elektrycznymi bez ogr
Nr ewid. UAB-KZ-7210/199/89
RZECZOZNAWCA SEP 445/8 i 589/15*

LEGENDA:

- ⊗ - wypust oświetleniowy
- T - podwójne gniazdo elektr. 230V
- RTV - gniazdo RTV-SAT
- T - gniazdo telefoniczne

GRUPA ARCHIPELAG		ARCHIPELAG PL
tytuł rysunku: PLAN INSTALACJI ELEKTRYCZNEJ PODDASZA		skala: 1:100
obiekt: JEDNORODZINNY DOM WOLNOSTOJĄCY "SŁONECZNIK"		branża: ELEK.
adres budowy:		
projektant: Dariusz Koński	nr upr. 124/01/DUW	podpis: <i>[Signature]</i>
PRACOWNIA PROJEKTOWA ARCHIPELAG ul. Czysta 2-4, 50-013 Wrocław, tel. 071/798 38 00, fax 071/798 38 69 biuro@archipelag.pl www.archipelag.pl		nr rys. E4