

202 116

UCHWAŁA Nr 674 / 2009
ZARZĄDU POWIATU INOWROCŁAWSKIEGO
z dnia 24 października 2009 r.

w sprawie najmu pomieszczeń mieszkalnych.

Na podstawie art. 32 ust.2 pkt. 3 ustawy z dnia 5 czerwca 1998 r. o samorządzie powiatowym (Dz. U. z 2001 r. Nr 142, poz. 1592 z późn. zm.¹) w związku z § 7 ust. 7, załącznika do uchwały nr XXXVI/314/2005 Rady Powiatu w Inowrocławiu z dnia 29 czerwca 2005 r. w sprawie zasad gospodarowania mieszkaniowym zasobem Powiatu Inowrocławskiego (Dz. Urz. Woj. Kuj.–Pom. Nr 101, poz.1792) uchwała się, co następuje:

- § 1. 1. Wynająć pomieszczenia mieszkalne na parterze w budynku Kościelec 29 o łącznej powierzchni 18,70 m² Kazimierze Klein.
- 2. Szkic sytuacyjny pomieszczeń, o którym mowa w ust. 1 stanowi załącznik do niniejszej uchwały.
- § 2. Wykonanie uchwały powierzyć Staroście Inowrocławskiemu.
- § 3. Uchwała wchodzi w życie z dniem podjęcia.

STAROSTA
Tadeusz Majewski

WICESTAROSTA
Stanisław Szetlga

Członek Zarządu
Feliks Kryszak

nie wnoszę zastrzeżeń
pod względem prawnym
2009.06.25
data radca prawny
mgr Henryk Kuciakowski

Członek Zarządu
Andrzej Antoniewicz
Członek Zarządu
Franciszek Żak

¹ Zmiany tekstu jednolitego ustawy zostały ogłoszone w Dz. U. z 2002 r. Nr 23, poz. 220, Nr 62, poz. 558, Nr 113, poz. 984, Nr 153, poz.1271, Nr 200, poz. 1688, Nr 214, poz. 1803, z 2003 r. Nr 162, poz. 1568 oraz z 2004 r. Nr 102, poz. 1055, Nr 167, poz. 1759 oraz z 2007 r. Nr 173, poz. 1218 oraz z 2008 r. Nr 180, poz. 1111, Nr 223, poz. 1458.

UZASADNIENIE DO UCHWAŁY Nr ⁶⁷⁴...../2009
ZARZĄDU POWIATU, INOWROCŁAWSKIEGO
z dnia ^{21.05.2009}.....2009 r.

w sprawie najmu pomieszczeń mieszkalnych.

Podjęcie przedmiotowej uchwały uzasadniają następujące okoliczności faktyczne. W dniu 21 maja 2009 r. Kazimiera Klein lokator w budynku Kościelec 29 wystąpiła z prośbą o wynajem wolnych pomieszczeń o łącznej powierzchni 18,70 m² przylegających do zajmowanego przez nią mieszkania. Wyżej wymienione pomieszczenia nie stanowią lokalu mieszkalnego w rozumieniu przepisów Prawa budowlanego. Zasadnym jest takie zagospodarowanie pomieszczeń, które w przyszłości będzie można sprzedać. Dyrektor Zespołu Szkół Ponadgimnazjalnych w Kościelcu, administrator budynku pozytywnie opiniuje wniosek.

Podstawę prawną podjęcia przedmiotowej uchwały stanowi art.32 ust. 2 pkt.3 ustawy z dnia 5 czerwca 1998 r. o samorządzie powiatowym (Dz. U. z 2001 r. Nr 142, poz. 1592 z późn. zm.) oraz § 7 ust. 1, załącznika do uchwały nr XXXVI/314/2005 Rady Powiatu Inowrocławskiego z dnia 29 czerwca 2005 r. w sprawie zasad gospodarowania mieszkaniowym zasobem Powiatu Inowrocławskiego (Dz. Urz. Woj. Kuj. - Pom. Nr 101, poz.1792). Przepisy te stanowią, iż do zadań zarządu powiatu należy w szczególności gospodarowanie mieniem powiatu oraz, że wyboru osoby proponowanej do zawarcia najmu dokonuje Zarząd Powiatu.

STAROSTA
Tadeusz Majewski

Załącznik do uchwały nr 6/14
Zarządu Powiatu Inowrocławskiego
z dnia 2 października 2009 r.

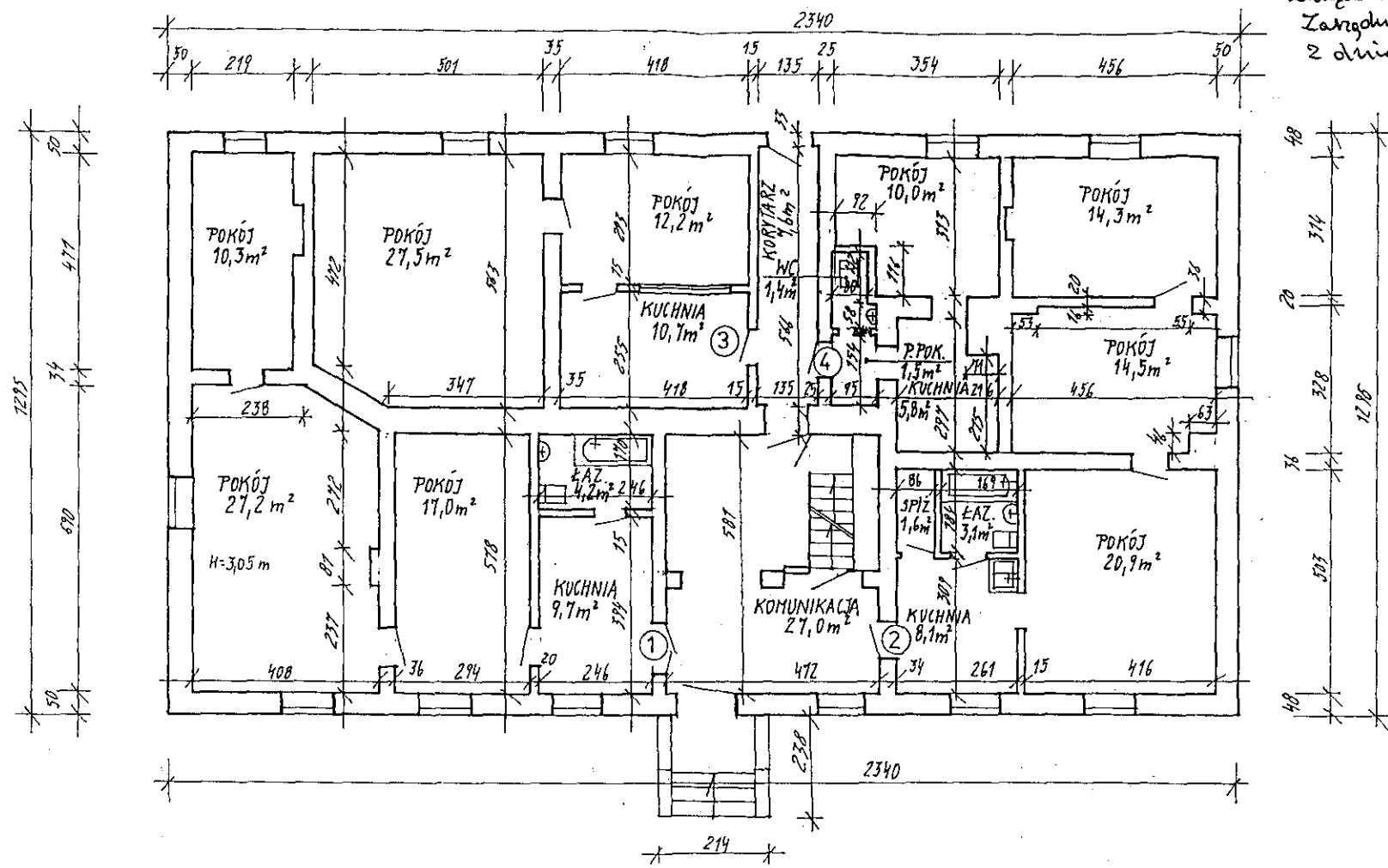

wodne pomieszczenia
mieszkanie Kazimierzy Klein

| | | |
|----------------------------------------------------------------------------------|---------------------------------------------|----------------------------|
| M i M PRZEDSIĘBIORSTWO USŁUGOWO - HANDLOWE | | NR UMOWY |
| TEMAT OPRACOWANIA BUDYNKU MIESZKALNEGO KOŚCIELEC KUJAWSKI NR 29 GM. PAKOŚĆ | | DATA CZERWIEC 2001 R |
| TREŚĆ RYSUNKU RZUT PARTERU | | SKALA 1:100 |
| PROJEKTOWAŁ WYKONAŁ | INŻ. H. MICHAŁSKI MGR INŻ. R. PRYEDOWSKI | BRANŻA ARCH. - FUNK |
| SPRAWDZIŁ | | NR RYSUNKU 3/5 |